# Hiebenthal STLH 20

**2-Achs-Satteltieflader Auflieger BauCraft®**

## Serienausstattung:

### Technische Daten und Gewichte:

| | |
|---|---|
| zul. Gesamtgewicht ca.: | 31.000 kg |
| Nutzlast ca.: | 24.200 kg |
| Eigengewicht ca.: | 6.800 kg |
| Sattellast: | 11.000 kg |
| zul. Achslast | 2 x 10.000 kg |
| Länge gesamt ca.: | 12.060 mm |
| Breite: | 2.540 mm |
| Radstand ca.: | 8.000 mm |
| Sattelhöhe unbelastet ca.: | 1.080 mm |
| Ladehöhe im Podest ca.: | 1.260 mm |
| Ladehöhe im Tiefbett ca.: beladen | 880 mm |

### Fahrgestell:

- Fahrgestell als Stahlschweißkonstruktion aus hochwertigen Feinkornstählen
- mit durchgehender Sattelplatte in gekröpfter Ausführung,
- hinten zusätzlich mit Heckschräge mit einer Länge von ca. 1.400 mm
- Hintere Abstützung: 1 Paar Klappstützen Hochbettabschrägung Tiefbettabschrägung
- 1 Satz Stützwinden und 1-Seiten-Bedienung rechts, Fabrikat: JOST
- Standard Licht-/ und Luftanschlüsse
- seitliche Schutzeinrichtung, klappbar aus Aluminium eloxierten Längsprofilen
- Unterfahrschutz hinten nach neuester EG-Richtlinie
- 2 x Unterlegkeile, inkl. Halterung
- Reserveradhalter
- Kunststoff-Kotflügel

**Tel.:** +49 5651 98087 **Adresse:** D-37269 Eschwege, Helgoländer Str. 9
**E-Mail:** kontakt@hiebenthal-man.de **Web:** www.hiebenthal-man.de

## Ladesicherung:

- 3 Paar 50 kN Zurösen im Hochbett Außenrahmen
- 8 Paar 100 kN Zurösen im Tiefbett Außenrahmen
- 2 Paar 120 kN Zurösen (1 Paar im Tiefbett vor dem Stufenblech)
- 1 Paar im zwischen zweiter und dritter Achse

## Zugeinrichtung:

- Königsbolzen: 2“ eine Position austauschbare Sattelstützen mit einer Tragkraft von 48000 kg

## Achsen:

- 2 x 10.000 kg Achsen, mit Trommelbremse, Achsabstand: 1.810 mm, 2. Achse ist eine Lenkachse
-

## Federung:

- Luftfederung mit Heben und Senken, Bedienung links an der Stufe

## Bereifung:

- Zwillings-Bereifung in 8 x 235/75 R17,5, Fabrikat: Wahl Hersteller

## Bremsanlage:

- Zweileitungs-Druckluft-Bremse nach EG, Fabrikat: WABCO
- Federspeicher Feststellbremse
- EBS, Elektronisches Bremssystem
- ABS, Anti-Blockier-System
- rote und gelbe Schnellkupplung

**Tel.:** +49 5651 98087 **Adresse:** D-37269 Eschwege, Helgoländer Str. 9
**E-Mail:** kontakt@hiebenthal-man.de **Web:** www.hiebenthal-man.de

## Außen-Elektrik:

- nach EG-Vorschrift in 24 Volt mit 1 x 15 pol. Steckdose
- LED Heckleuchten mit Nebelschluss- und Rückfahrleuchte,
- Dreieck-Rückstrahler u. Seiten-Reflektoren
- LED Positionsleuchten vorne oben, weiß
- LED Spurhalte-Leuchten hinten
- LED Markierungsleuchten seitlich, gelb
- 2 x LED-Arbeitsscheinwerfer hinter der letzten Achse
- 2 x LED-Arbeitsscheinwerfer an den Sattelstützen, nach hinten scheinend
- 24 Volt, 7-polige Steckdose am Heck

## BauCraft® Rampen:

- 1-teilige 10 to. Rampen inkl. bewährtem BauCraft® Federhebewerk, feuerverzinkt ca. 720 mm breit und 3.000 mm lang

## Boden:

- Lärchenholzboden
- oberhalb der Räder: wahlweise Stahl- Tränenblech oder Siebdruckplatten

## Lackierung:

- Fahrgestell: feuerverzinkt
- Achsen: KTL-schwarz grundiert und lackiert in RAL9011 graphitschwarz
- Sattelstützen: schwarz pulverbeschichtet
- Bordwände: eloxiert
- Bordwandrungen: eloxiert
- Räder: silber
- Kunststoffteile: bleiben unlackiert
- Konturmarkierung seitlich als Linienmarkierung, weiß und im Heck als Linienmarkierung rot

**Tel.:** +49 5651 98087 **Adresse:** D-37269 Eschwege, Helgoländer Str. 9
**E-Mail:** kontakt@hiebenthal-man.de **Web:** www.hiebenthal-man.de

## Impressionen:

Abbildungen können Sonderausstattungen enthalten.

**Tel.:** +49 5651 98087 **Adresse:** D-37269 Eschwege, Helgoländer Str. 9

**E-Mail:** kontakt@hiebenthal-man.de **Web:** www.hiebenthal-man.de

HIEBENTHAL
HIEBENTHAL Nutzfahrzeuge
Vermietung

RC

**Tel.:** +49 5651 98087 **Adresse:** D-37269 Eschwege, Helgoländer Str. 9
**E-Mail:** kontakt@hiebenthal-man.de **Web:** www.hiebenthal-man.de

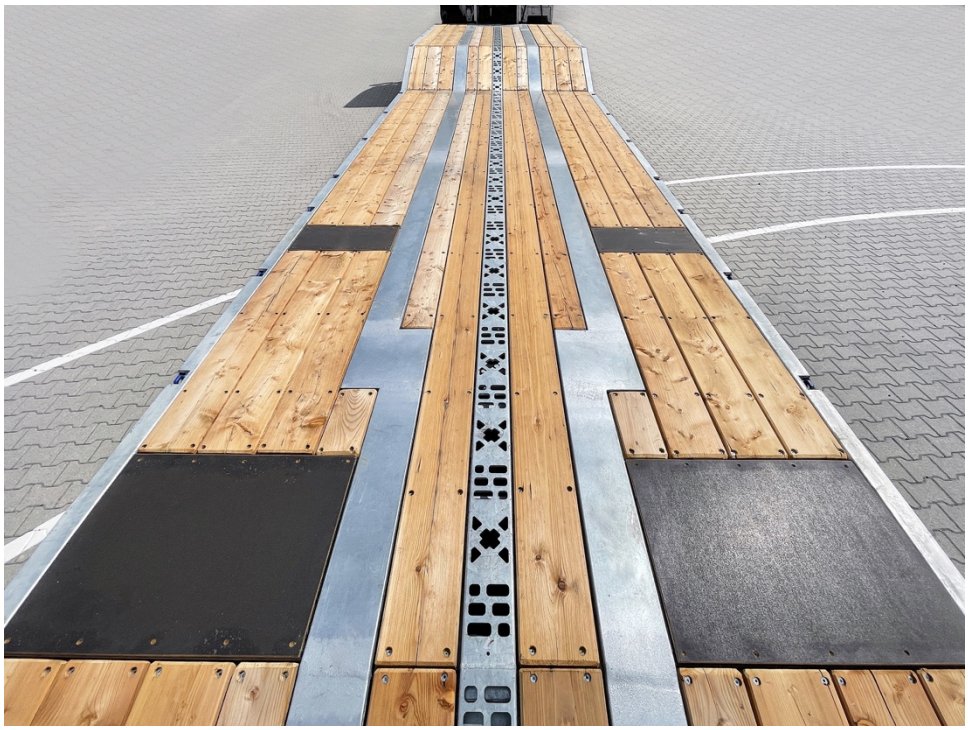
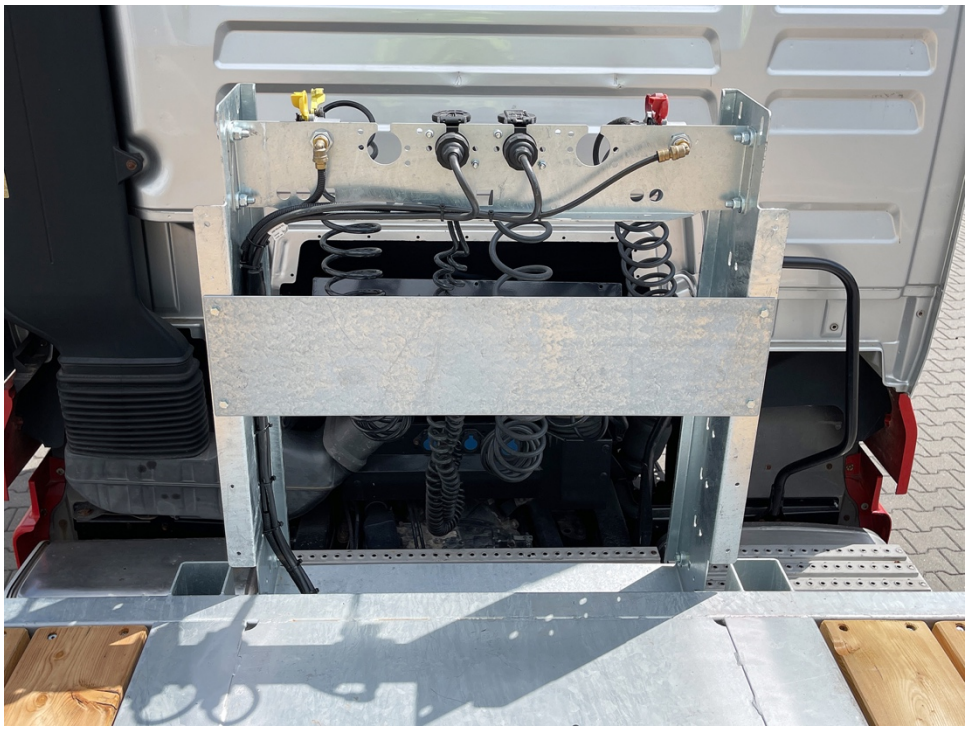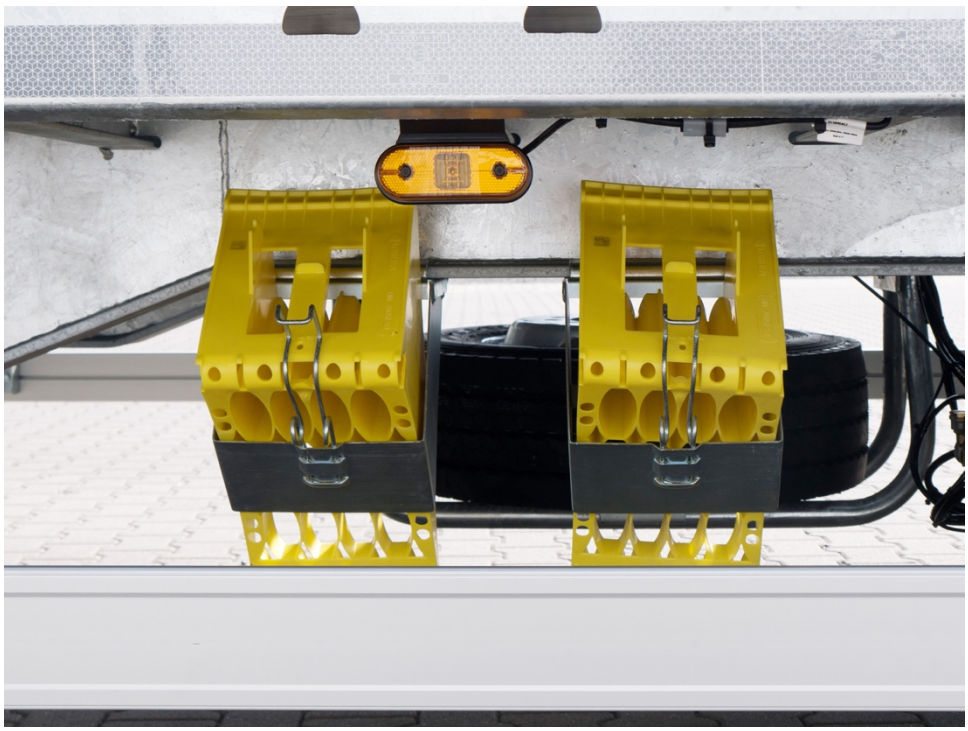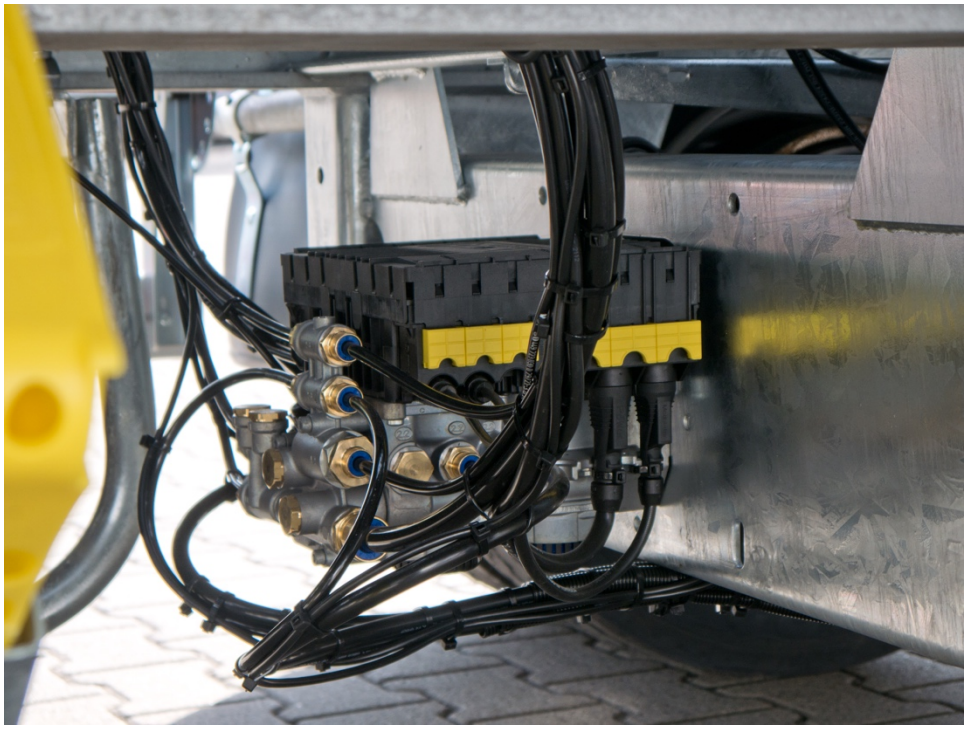
**Tel.:** +49 5651 98087 **Adresse:** D-37269 Eschwege, Helgoländer Str. 9
**E-Mail:** kontakt@hiebenthal-man.de **Web:** www.hiebenthal-man.de